

# ΠΡΟΣΕΙΣΜΙΚΟΣ ΕΛΕΓΧΟΣ ΚΤΙΡΙΩΝ ΔΗΜΟΣΙΑΣ ΚΑΙ ΚΟΙΝΩΦΕΛΟΥΣ ΧΡΗΣΗΣ

## 2<sup>ο</sup> ΠΑΡΑΔΕΙΓΜΑ ΕΦΑΡΜΟΓΗΣ

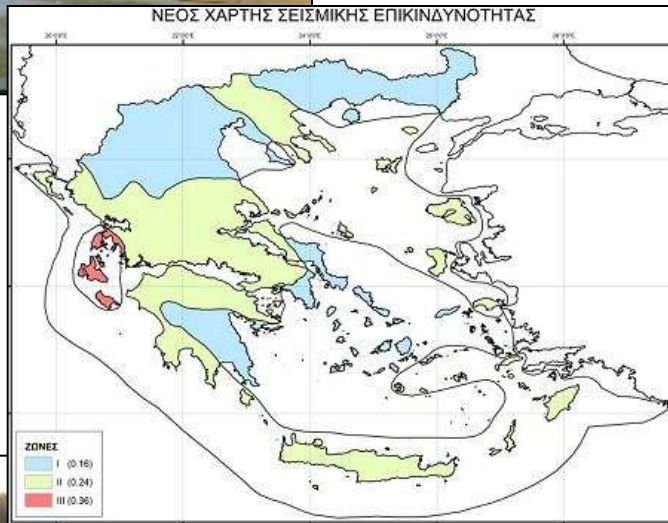

**Περιφέρεια Βορείου Αιγαίου**  
**Οργανισμός Αντισεισμικού**  
**Σχεδιασμού & Προστασίας (Ο.Α.Σ.Π.)**

Ενημερωτικό Σεμινάριο για Μηχανικούς με θέμα :  
«ΠΡΟΣΕΙΣΜΙΚΟΣ ΕΛΕΓΧΟΣ – ΠΑΡΑΔΕΙΓΜΑΤΑ ΕΦΑΡΜΟΓΗΣ»  
ΜΥΤΙΛΗΝΗ ΙΑΝΟΥΑΡΙΟΣ 2018

# Ορφανοτροφείο στη Θεσσαλονίκη

Διεύθυνση: Γρηγορίου Λαμπράκη 42, Θεσσαλονίκη

Χρήση Κτιρίου: Ορφανοτροφείο

Στοιχεία ιδιοκτήτη: Δημόσιο Ίδρυμα

Εμβαδόν κάτοψης: 2.500 m<sup>2</sup>

Ολική Δομημένη Επιφάνεια: 7.500 m<sup>2</sup>

Έτος κατασκευής: Άγνωστο

Μετά τον σεισμό του 1978 στην Θεσσαλονίκη, το κτίριο επισκευάσθηκε και ενισχύθηκε.

# Ορφανοτροφείο στη Θεσσαλονίκη





# Ορφανοτροφείο στη Θεσσαλονίκη



# Ορφανοτροφείο στη Θεσσαλονίκη

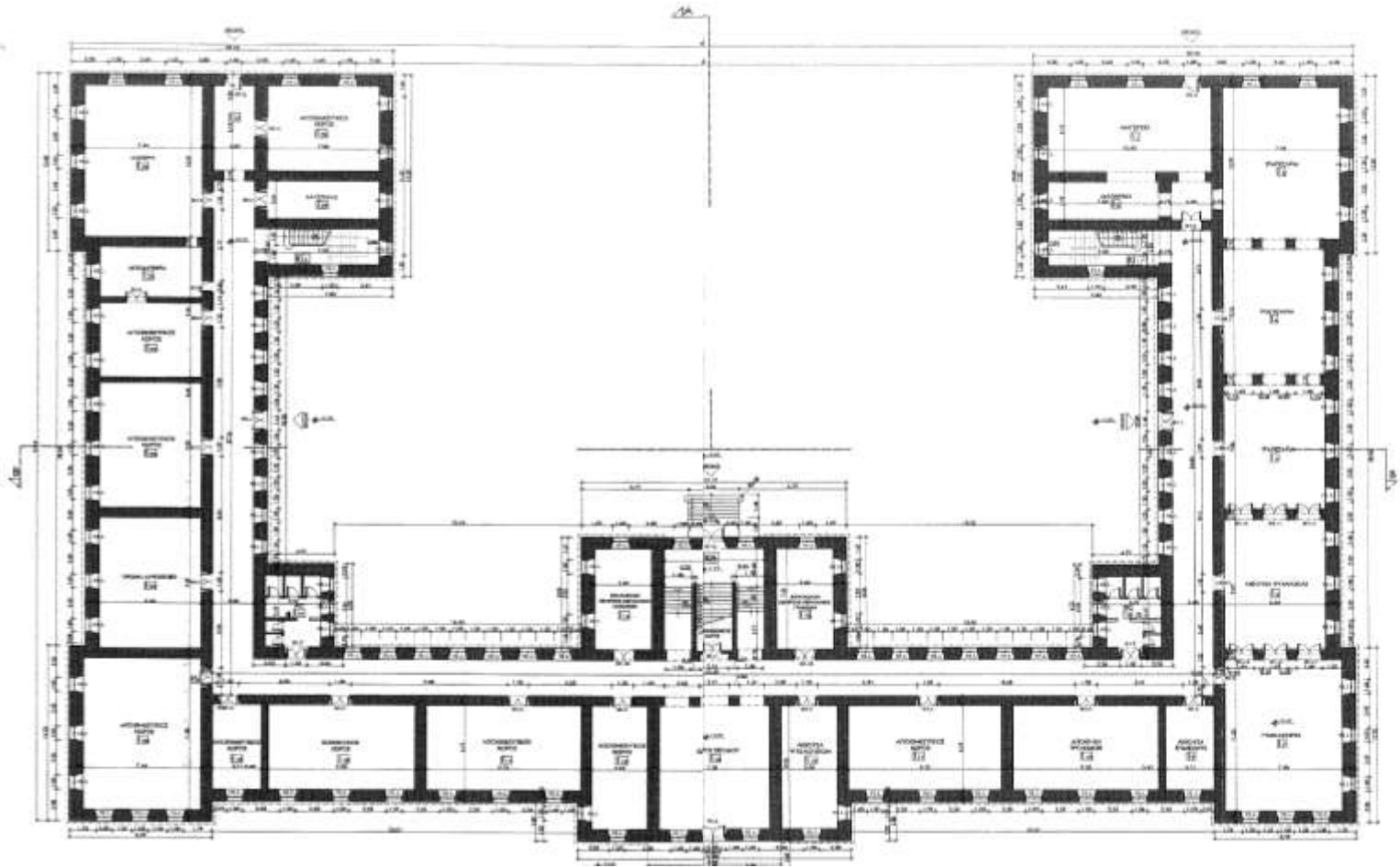

# Ορφανοτροφείο στη Θεσσαλονίκη

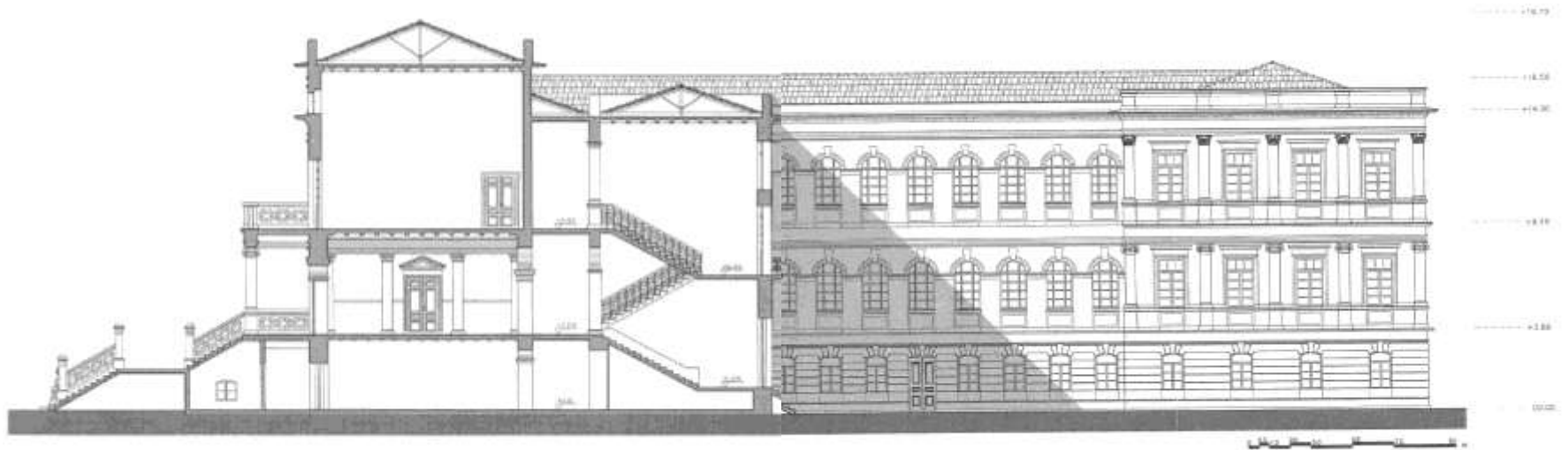

# Ορφανοτροφείο στη Θεσσαλονίκη

## ΕΝΟΤΗΤΑ Α: ΤΑΥΤΟΤΗΤΑ ΚΤΙΡΙΟΥ

1. ΠΕΡΙΦΕΡΕΙΑΚΗ ΕΝΟΤΗΤΑ: **Θεσσαλονίκης**
2. ΔΗΜΟΤΙΚΗ ΕΝΟΤΗΤΑ: **Θεσσαλονίκης**
3. ΔΙΕΥΘΥΝΣΗ: **Γρηγορίου Λαμπράκη 42**  
ΤΚ Τηλ
4. ΟΝΟΜΑ ΚΤΙΡΙΟΥ: **Κεντρικό Κτίριο**
5. ΧΡΗΣΗ ΚΤΙΡΙΟΥ: **Ορφανοτροφείο**
6. ΣΤΟΙΧΕΙΑ ΧΡΗΣΤΗ: **Δημόσιο Ίδρυμα**
7. ΣΤΟΙΧΕΙΑ ΙΔΙΟΚΤΗΤΗ: **Δημόσιο Ίδρυμα**
8. ΑΡΜΟΔΙΟΣ ΦΟΡΕΑΣ: **Π.Ε. ΘΕΣΣΑΛΟΝΙΚΗΣ**
9. ΥΠΗΡΕΣΙΑ ΠΟΥ ΔΙΕΝΕΡΓΕΙ ΤΟΝ ΕΛΕΓΧΟ: **ΤΕΧΝΙΚΗ ΥΠΗΡΕΣΙΑ Π.Ε. ΘΕΣΣΑΛΟΝΙΚΗΣ**
10. ΜΕΓΙΣΤΟΣ ΑΡΙΘΜΟΣ ΠΡΟΣΩΠΩΝ ΠΟΥ ΣΥΝΑΘΡΟΙΖΟΝΤΑΙ ΣΤΟ ΚΤΙΡΙΟ: ΜΕΧΡΙ 10  10 – 100  > 100

# Ορφανοτροφείο στη Θεσσαλονίκη

## ΕΝΟΤΗΤΑ Β: ΤΕΧΝΙΚΑ ΣΤΟΙΧΕΙΑ ΚΤΙΡΙΟΥ

11. ΑΡΙΘΜΟΣ ΥΠΕΡΓΕΙΩΝ ΟΡΟΦΩΝ: 3 ΥΠΟΓΕΙΩΝ: 0
12. ΕΠΙΦΑΝΕΙΑ ΚΑΤΟΨΗΣ: 2.500 τ. μ.
13. ΟΛΙΚΗ ΔΟΜΗΜΕΝΗ ΕΠΙΦΑΝΕΙΑ: 7.500 τ. μ.
14. ΕΤΟΣ ΚΑΤΑΣΚΕΥΗΣ: Προ του 1959
15. ΕΤΟΣ ΤΕΛΕΥΤΑΙΑΣ ΠΡΟΣΘΗΚΗΣ: -
16. ΕΙΝΑΙ ΔΙΑΘΕΣΙΜΗ Η ΜΕΛΕΤΗ: ΝΑΙ  ΟΧΙ
17. ΧΡΗΣΙΜΟΠΟΙΗΘΗΚΕ Η ΜΕΛΕΤΗ ΓΙΑ ΤΟΝ ΕΛΕΓΧΟ: ΝΑΙ  ΟΧΙ
18. ΕΧΕΙ ΧΑΡΑΚΤΗΡΙΣΤΕΙ ΔΙΑΤΗΡΗΤΕΟ: ΝΑΙ  ΟΧΙ
19. ΕΧΕΙ ΕΠΙΣΚΕΥΑΣΤΕΙ / ΕΝΙΣΧΥΘΕΙ ΤΟ ΚΤΙΡΙΟ: ΝΑΙ  ΟΧΙ
20. ΑΝ ΝΑΙ ΓΙΑ ΠΟΙΑ ΛΙΤΙΑ, ΠΟΤΕ ΚΑΙ ΠΩΣ:  
Μετά τον σεισμό του 1978 στην Θεσσαλονίκη, το κτίριο επισκευάστηκε και ενισχύθηκε.
21. ΣΠΟΥΔΑΙΟΤΗΤΑ ΚΤΙΡΙΟΥ ΚΑΤΑ Ε.Α.Κ.-2000: Σ1 Σ2 Σ3 X Σ4
22. ΠΡΟΣΘΕΤΕΣ ΠΛΗΡΟΦΟΡΙΕΣ:



# Ορφανοτροφείο στη Θεσσαλονίκη

## ΕΝΟΤΗΤΑ Γ : ΣΕΙΣΜΟΛΟΓΙΚΑ ΚΑΙ ΓΕΩΤΕΧΝΙΚΑ ΣΤΟΙΧΕΙΑ ΠΕΡΙΟΧΗΣ

25. Ζώνη Σεισμικής Επικινδυνότητας κατά Ε.Α.Κ.-2003

I

II

III

26. Ζώνη Σεισμικής Επικινδυνότητας κατά το χρόνο μελέτης του Κτιρίου

Πριν το 1995

I

II

III

Μεταξύ

1995 και 2003

I

II

III

IV

Μετά το 2004

I

II

III

27. Κατηγορία Εδάφους κατά Ε.Α.Κ. - 2000

A

B

Γ

Δ

X

Άγνωστη κατηγορία εδάφους

# Ορφανοτροφείο στη Θεσσαλονίκη

## ΕΝΟΤΗΤΑ Α : ΔΟΜΙΚΟΣ ΤΥΠΟΣ ΚΤΙΡΙΟΥ

28. Δομικός τύπος του κτιρίου  
(Σύμφωνα με το συνημμένο πίνακα 1)

ΟΣα

ΟΣβ

ΟΣγ

ΠΟΣ1

ΠΟΣ2

ΑΤ

ΔΤ

ΟΤ

ΕΤ

ΧΛ1α

ΧΛ1β

ΧΛ2α

ΧΛ2β

# Ορφανοτροφείο στη Θεσσαλονίκη

## ΕΝΟΤΗΤΑ Ε : ΣΤΟΙΧΕΙΑ ΤΡΩΤΟΤΗΤΑΣ

(Σημειώστε με X τις θετικές απαντήσεις στα παρακάτω ερωτήματα)

- |  |                                     |
|--|-------------------------------------|
| 29. Χωρίς αντισεισμικό κανονισμό                                   | <input checked="" type="checkbox"/> |
| 30. Έχει αυξηθεί η σπουδαιότητα λόγω αλλαγής της χρήσης            | <input type="checkbox"/>            |
| 31. Προηγούμενες σεισμικές επιβαρύνσεις                            | <input type="checkbox"/>            |
| 32. Κακή κατάσταση λόγω ελλειπών συντήρησης/κακοτεχνιών/καθιζήσεων | <input type="checkbox"/>            |
| 33. Κίνδυνος κρούσης με γειτονικά κτίρια                           | <input type="checkbox"/>            |
| 34. Μαλακός όροφος   | <input type="checkbox"/>            |
| 35. Μη κανονική διάταξη τοιχοπλήρωσης σε κάτοψη                    | <input type="checkbox"/>            |
| 36. Μεγάλο ύψος κτιρίου  | <input checked="" type="checkbox"/> |
| 37. Μη κανονικότητα καθ' ύψος                                      | <input type="checkbox"/>            |
| 38. Οριζόντια μη κανονικότητα                                      | <input checked="" type="checkbox"/> |
| 39. Ενδεχόμενο στρέψης   | <input type="checkbox"/>            |
| 40. Κοντά υποστυλώματα   | <input type="checkbox"/>            |