

ΟΡΓΑΝΩΜΕΝΗ ΑΠΟΜΑΚΡΥΝΣΗ ΠΛΗΘΥΣΜΟΥ σε περίπτωση ΣΕΙΣΜΟΥ



ΜΑΡΙΑ ΜΑΝΟΥΣΑΚΗ

Τμήμα
Σχεδίων Έκτακτης Ανάγκης – Πρόληψης

Οργανισμός Αντισεισμικού Σχεδιασμού &
Προστασίας (Ο.Α.Σ.Π.)



Υπουργείο Οικονομίας, Υποδομών,
Ναυτιλίας και Τουρισμού

Μετά από ένα σεισμό

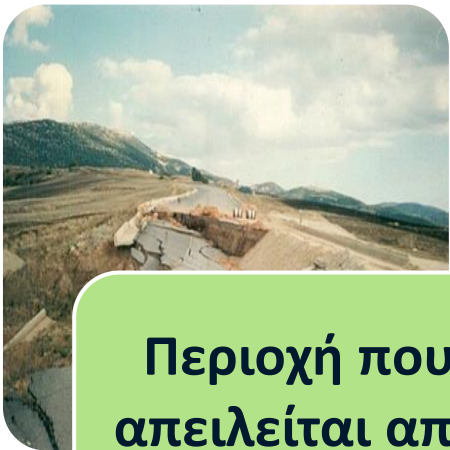

Περιοχή που απειλείται από εξελισσόμενη ή επικείμενη καταστροφή

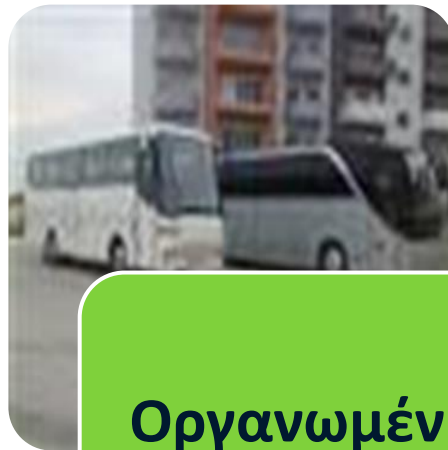

Οργανωμένη απομάκρυνση πληθυσμού



Σε ασφαλέστερο μέρος εκτός κινδύνου

Οργανωμένη Απομάκρυνση Πληθυσμού

Άρθρο 18 του **N.3613/2007**

- Μέτρο **προληπτικής** προστασίας των πολιτών που λαμβάνει χώρα μετά από καταστροφικό σεισμό σε περιοχή που τεκμηριωμένα απειλείται από επικείμενο/επαγόμενο κίνδυνο
- έχει χαρακτήρα μη υποχρεωτικό
- βασίζεται **στην ενημέρωση** για τους κινδύνους και τις πιθανές συνέπειες που έχει η παραμονή των πολιτών στην περιοχή, για την οποία έχει ληφθεί η απόφαση της απομάκρυνσης
- Η δράση εντάσσεται **στον σχεδιασμό για την διαχείριση εκτάκτων αναγκών** και ενσωματώνεται στα υφιστάμενα σχέδια διαχείρισης εκτάκτων αναγκών ανά καταστροφή

Σχεδιασμός δράσης οργανωμένης απομάκρυνσης πληθυσμού

- Η δράση εντάσσεται **στον σχεδιασμό για την διαχείριση εκτάκτων αναγκών**
 - Δημιουργείται η **υποχρέωση ενσωμάτωσής** της στα υφιστάμενα σχέδια διαχείρισης εκτάκτων αναγκών ανά καταστροφή
- Καθορίζεται μια **συγκεκριμένη διαδικασία** για την οργάνωση & υλοποίηση της δράσης
- Καθορίζονται **οι εμπλεκόμενοι φορείς** (εισήγησης, απόφασης, υλοποίησης) & **ο ρόλος** του κάθε φορέα
- Αναγνωρίζεται **σημαντικός ρόλος στους φορείς της Τοπικής Αυτοδιοίκησης**

Τύποι εκκένωσης

Αποτελεί έναν από τους καλύτερους τρόπους διασφάλισης της ανθρώπινης ζωής

- Προληπτική εκκένωση
- Προστατευτική εκκένωση
- Σωστική (βραχυπρόθεσμη μετά το γεγονός)
- Ανακατασκευής(μακροπρόθεσμη μετά το γεγονός)

Χρονικές συνιστώσες εκκένωσης

- Χρόνος απόφασης
- Χρόνος γνωστοποίησης
- Χρόνος προετοιμασίας
- Χρόνος απόκρισης
- Χρόνος επιβεβαίωσης

Η επιστροφή θα πρέπει να οργανωθεί όταν λήξει η περίοδος έκτακτης ανάγκης

Γενικά για τις εκκενώσεις

- Το μορφωτικό και βιοτικό επίπεδο παίζουν ανασταλτικό ρόλο στη διαδικασία της- εκκένωσης
- Οι πρώτοι που προτίθενται να εγκαταλείψουν μια περιοχή είναι οι επισκέπτες
- Φόβοι: «περιπέτεια» που συνοδεύει η αποχώρηση, λεηλασίες

Πιθανοί κίνδυνοι μετά από ένα σεισμό

Σεισμός



Μετασεισμικές εκτεταμένες καταρρεύσεις
ετοιμόρροπων κτιρίων ή στοιχείων τους

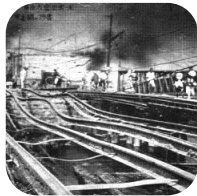

Εκτεταμένες πυρκαγιές σε αστικό χώρο, κ.α.



Θέματα δημόσιας υγείας



Επαγόμενα κατολισθητικά φαινόμενα

Φορείς Εισήγησης - Όργανα Λήψης Απόφασης σε περίπτωση συνεπειών από σεισμό

Φορείς Εισήγησης	Όργανα Λήψης Απόφασης	Υλοποίηση
<p>Η Τεχνική Υπηρεσία του Δήμου ή η Δ/νση Τεχνικών Έργων της ΠΕ ή από κοινού κατόπιν σχεδιασμού (Τεχνικές επεμβάσεις άρσης επικινδυνότητας – διάνοιξη οδών, ετοιμόρροπα κτίσματα, κ.α.), καθώς και όταν επίκεινται κατολισθητικά φαινόμενα.</p> <p>Ο εκάστοτε Επικεφαλής Αξ/κός του ΠΣ, σε περιπτώσεις εκτεταμένων πυρκαγιών σε αστικό χώρο, διαρροών φυσικού αερίου, κ.α.</p> <p>Οι Υπηρεσίες Υγειονομικού Ελέγχου, όταν προκύπτουν θέματα Δημόσιας Υγείας</p>	<p>Δήμαρχος/ΣΤΟ</p> <p>Περιφερειάρχης (Αντιπεριφερειάρχης / ΣΟΠΠ)*</p>	<p>Δήμαρχος/ Περιφερειάρχης - Αντιπεριφερειάρχης</p> <p>-</p> <p>Π.Σ., ΕΛ.ΑΣ., Ε.Κ.Α.Β., Λ.Σ. – ΕΛ.ΑΚ.</p>



Οργανωμένη Απομάκρυνση Πληθυσμού - Σεισμός

Σεισμός Κόνιτσας 1996

- Σύμφωνα με τις απόψεις κλιμακίου γεωλόγων του ΙΓΜΕ, η **περιοχή Λάκα** κινδύνευε από καταπτώσεις βράχων.
- Έγινε προσπάθεια για ενημέρωση των κατοίκων από μεικτά κλιμάκια στα οποία συμμετείχε δυναμικό του ΙΓΜΕ, του ΟΑΣΠ, της αστυνομίας και του Δήμου.
- Οι κάτοικοι της Λάκας, **αρνήθηκαν να εγκαταλείψουν** την περιοχή και ανέλαβαν την ευθύνη να παραμείνουν.

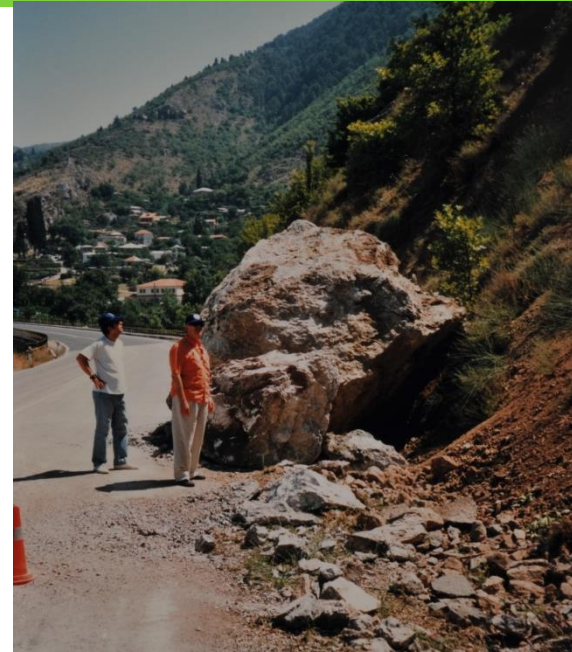

Οργανωμένη Απομάκρυνση Πληθυσμού- Σεισμός

Σεισμός Ανδραβίδας 2008

Λόγω βραχοπτώσεων και κατολισθητικού κινδύνου κατά τη διάρκεια των μετασεισμών, εκκενώθηκαν τρία χωριά της Αχαΐας, το Σαντομέρι οι Πόρτες και η Χαραυγή.

Δημιουργήθηκαν προσωρινοί καταυλισμοί στην ευρύτερη περιοχή ενώ κάποιοι κάτοικοι φιλοξενήθηκαν σε ξενοδοχεία της Αχαΐας.



Οργανωμένη Απομάκρυνση Πληθυσμού- Σεισμός

Σεισμός Κεφαλονιάς 2014

Λόγω κατολισθητικού κινδύνου από τον κύριο σεισμό αλλά και την έντονη μετασεισμική δραστηριότητα αποφασίστηκε οργανωμένη απομάκρυνση του πληθυσμού **στον οικισμό Αθέρας** μέχρι την άρση της επικινδυνότητας (έργα βραχοπαγίδας).



ΣΑΣ ΕΥΧΑΡΙΣΤΩ!

ΜΑΡΙΑ ΜΑΝΟΥΣΑΚΗ

Τμήμα

Σχεδίων Έκτακτης Ανάγκης – Πρόληψης

Ο.Α.Σ.Π.

mmanousaki@oasp.gr

info@oasp.gr

τηλ. 210 6728000

Fax. 210 6779561

