

ΟΡΓΑΝΩΜΕΝΗ ΑΠΟΜΑΚΡΥΝΣΗ ΠΛΗΘΥΣΜΟΥ ΓΙΑ ΣΕΙΣΜΟ



Οργανισμός Αντισεισμικού Σχεδιασμού & Προστασίας (Ο.Α.Σ.Π.)

Διεύθυνση Κοινωνικής Αντισεισμικής Άμυνας
Τμήμα Σχεδίων Έκτακτης Ανάγκης - Πρόληψης



Υπουργείο Οικονομίας, Υποδομών,
Ναυτιλίας & Τουρισμού

Μετά από ένα σεισμό

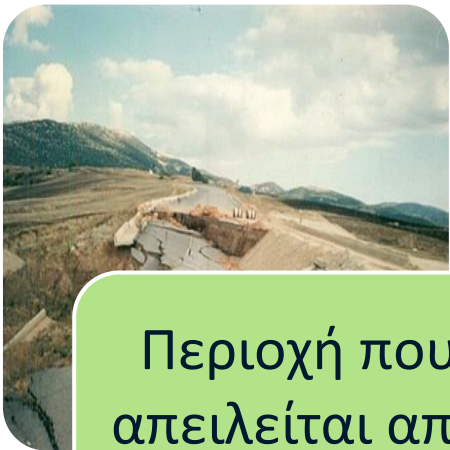

Περιοχή που απειλείται από εξελισσόμενη ή επικείμενη καταστροφή

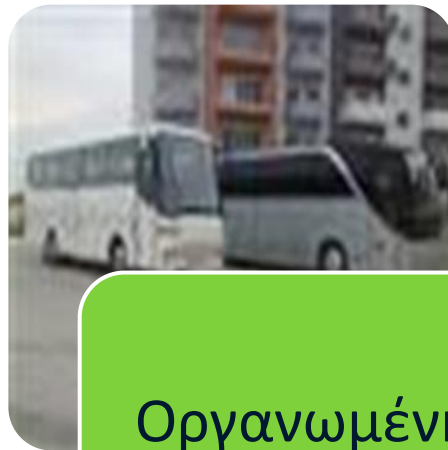

Οργανωμένη απομάκρυνση πληθυσμού



Σε ασφαλέστερο μέρος εκτός κινδύνου

Αφορά ομάδες πληθυσμού

Οργανωμένη Απομάκρυνση Πληθυσμού

- Άρθρο 18 του **N.3613/2007**
- είναι μέτρο **προληπτικής** προστασίας των πολιτών που λαμβάνει χώρα μετά από καταστροφικό σεισμό σε περιοχή που τεκμηριωμένα απειλείται από επικείμενο/επαγόμενο κίνδυνο
- έχει χαρακτήρα μη υποχρεωτικό
- βασίζεται **στην ενημέρωση** για τους κινδύνους και τις πιθανές συνέπειες που έχει η παραμονή των πολιτών στην περιοχή, για την οποία έχει ληφθεί η απόφαση της απομάκρυνσης

Οργανωμένη Απομάκρυνση Πληθυσμού

Από το θεσμικό πλαίσιο απορρέει ότι η δράση:

- εντάσσεται **στον σχεδιασμό για την διαχείριση εκτάκτων αναγκών**
 - παράλληλα δημιουργείται η **υποχρέωση ενσωμάτωσής** της στα υφιστάμενα σχέδια διαχείρισης εκτάκτων αναγκών ανά καταστροφή
- καθορίζεται μια **συγκεκριμένη διαδικασία** για την οργάνωση & υλοποίηση της δράσης
- καθορίζονται **οι εμπλεκόμενοι φορείς** (εισήγησης, απόφασης, υλοποίησης) & **ο ρόλος** του κάθε φορέα
- αναγνωρίζεται **σημαντικός ρόλος στους φορείς της Τοπικής Αυτοδιοίκησης**

Σχεδιασμός δράσης οργανωμένης απομάκρυνσης πληθυσμού

Περιλαμβάνει περιγραφή:

- των ιδιαίτερων χαρακτηριστικών της περιοχής και του τοπικού πληθυσμού
- του σκοπού και του χαρακτήρα της δράσης της οργανωμένης απομάκρυνσης πληθυσμού
- **των πιθανών περιπτώσεων** στις οποίες μπορεί να καταστεί αναγκαία η υλοποίηση της δράσης
- της διαδικασίας & των απαιτούμενων ενεργειών ανά στάδιο της διαδικασίας

Σχεδιασμός δράσης οργανωμένης απομάκρυνσης πληθυσμού

- όλων των εμπλεκόμενων φορέων / οργάνων καθώς και του ρόλου του καθενός ανά στάδιο
- των απαραίτητων υποδομών και μέσων για την υλοποίηση της δράσης
- των ενεργειών για την διοικητική μέριμνα των πληγέντων
- των **τρόπων ενημέρωσης του σχεδίου**
- προβλέπει την **διεξαγωγή ασκήσεων**

Πιθανοί κίνδυνοι μετά από ένα σεισμό

Σεισμός



Μετασεισμικές εκτεταμένες καταρρεύσεις
ετοιμόρροπων κτιρίων ή στοιχείων τους

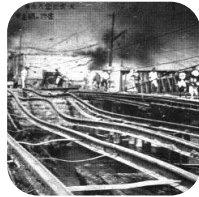

Εκτεταμένες πυρκαγιές σε αστικό χώρο, κ.α.



Θέματα δημόσιας υγείας



Επαγόμενα κατολισθητικά φαινόμενα

Διαδικασία Ανάπτυξης της Δράσης



Φορείς Εισήγησης - Όργανα Λήψης Απόφασης

Είδος Καταστροφής	Φορείς Εισήγησης	Όργανα Λήψης Απόφασης	Υλοποίηση
<p>ΣΕΙΣΜΟΣ</p>	<p>Η Τεχνική Υπηρεσία του Δήμου ή η Δ/ση Τεχνικών Έργων της ΠΕ ή από κοινού κατόπιν σχεδιασμού. (Τεχνικές επεμβάσεις άρσης επικινδυνότητας – διάνοιξη οδών, ετοιμόρροπα κτίσματα, κ.α.)</p> <p>Ο εκάστοτε Επικεφαλής Αξ/κός του ΠΣ, σε περιπτώσεις εκτεταμένων πυρκαγιών σε αστικό χώρο, διαρροών φυσικού αερίου, κ.α.</p> <p>Οι Υπηρεσίες Υγειονομικού Ελέγχου, όταν προκύπτουν θέματα Δημόσιας Υγείας</p> <p>Οι Τεχνικές Υπηρεσίες του Δήμου σε συνεργασία με τη Δ/ση Τεχνικών Έργων της ΠΕ, όταν επίκεινται κατολισθητικά φαινόμενα</p>	<p>Δήμαρχος/ΣΤΟ</p> <p>Περιφερειάρχης (Αντιπεριφερειάρχες / ΣΟΠΠ)*</p>	<p>Δήμαρχος/ Περιφερειάρχης - Αντιπεριφερειάρχες</p> <p>ς</p> <p>-</p> <p>Π.Σ., ΕΛ.ΑΣ., Ε.Κ.Α.Β., Λ.Σ. – ΕΛ.ΑΚ.</p>



Στάδια Υλοποίησης της δράσης

Στάδιο 1^ο:
Απόφαση για
Οργανωμένη
Απομάκρυνση
Πληθυσμού

Στάδιο 2^ο:
Ενημέρωση

Στάδιο 3^ο:
Εκκένωση

Στάδιο 4^ο:
Καταφυγή σε
κατάλληλους
χώρους

Στάδιο 5^ο:
Επιστροφή του
πληθυσμού
στις οικίες τους

Ρόλοι εμπλεκόμενων

Ο Δήμαρχος έχει:

- Την ευθύνη συντονισμού του έργου της Π.Π. σε τοπικό επίπεδο
- Αρμοδιότητα λήψης απόφασης & υλοποίησης της δράσης Οργανωμένη Απομάκρυνση Πληθυσμού
- Την ευθύνη συνεργασίας με τους λοιπούς εμπλεκόμενους φορείς
- Την ευθύνη συνεργασίας με τον Αντιπεριφερειάρχη (Περιφερειάρχη) για την επιλογή του χώρου υποδοχής του πληθυσμού
- Την ευθύνη κινητοποίησης των αρμοδίων υπηρεσιών του Δήμου για την υλοποίηση της δράσης
- Την ευθύνη **σύνταξης της δημόσιας ανακοίνωσης** της απόφασης για την Οργανωμένη Απομάκρυνση
- Την μέριμνα για την **μεταφορά και διαμονή του πληθυσμού** στους χώρους υποδοχής
- Αρμοδιότητα λήψης **απόφασης για την επιστροφή** του πληθυσμού



Ρόλοι εμπλεκόμενων

Ελληνική Αστυνομία (ΕΛ.ΑΣ.)

- Εντοπισμός και ειδοποίηση των πολιτών
- Τήρηση της τάξης
- Ρύθμιση της κυκλοφορίας κατά την απομάκρυνση
- Πρόληψη και καταστολή εγκλημάτων κατά της περιουσίας των πολιτών που απομακρύνονται – ασφάλεια στην περιουσία

Ρόλοι εμπλεκόμενων

Μονάδες ΕΚΑΒ:

- Ευπαθείς πληθυσμός
- Άτομα με προβλήματα υγείας
- Παροχή άμεσης προνοσοκομειακής ιατρικής βοήθειας

Λιμενικές Αρχές:

- Χρήση πλωτών θαλάσσιων μέσων

Οργανωμένη Απομάκρυνση Πληθυσμού-Σεισμός

Σεισμός Ανδραβίδας 2008

- Λόγω βραχοπτώσεων και κατολισθητικού κινδύνου κατά τη διάρκεια των μετασεισμών, εκκενώθηκαν τρία χωριά της Αχαΐας, το Σαντομέρι οι Πόρτες και η Χαραυγή.
- Δημιουργήθηκαν προσωρινοί καταυλισμοί στην ευρύτερη περιοχή ενώ κάποιοι κάτοικοι φιλοξενήθηκαν σε ξενοδοχεία της Αχαΐας.



Οργανωμένη Απομάκρυνση Πληθυσμού- Σεισμός

Σεισμός Κεφαλονιάς 2014

Λόγω κατολισθητικού κινδύνου από τον κύριο σεισμό αλλά και την έντονη μετασεισμική δραστηριότητα αποφασίστηκε οργανωμένη απομάκρυνση του πληθυσμού **στον οικισμό Αθέρας** μέχρι την άρση της επικινδυνότητας (έργα βραχοπαγίδας).



Αναφορές

- *Ν.3613/2007, ΦΕΚ 263/τΑ'/2007 (Άρθρο 18) «Ρυθμίσεις θεμάτων Ανεξάρτητων Αρχών, Γενικού Επιθεωρητή Δημόσιας Διοίκησης, Σώματος Επιθεωρητών Ελεγκτών Δημόσιας Διοίκησης και λοιπών ζητημάτων αρμοδιότητας Υπουργείου Εσωτερικών»*
- *Εγκύκλιος Γ.Γ.Π.Π, με αρ. πρωτ. 5843/10-07-2008, «Κατευθυντήριες οδηγίες για την απομάκρυνση πολιτών για λόγους προστασίας από εξελισσόμενη ή επικείμενη καταστροφή εξ αιτίας δασικών πυρκαγιών».*
- *Εγκύκλιος ΓΓΠΠ, με αρ. πρωτ. 1902/16-3-2010, «Σχεδιασμός και δράσεις Πολιτικής Προστασίας για την αντιμετώπιση δασικών πυρκαγιών».*
- *Έγγραφο Γ.Γ.Π.Π., με αρ. πρωτ. 2450/09-04-12 & ΑΔΑ: Β4ΩΗΙ-ΤΞ3, «Σχεδιασμός και δράσεις Πολιτικής Προστασίας για την αντιμετώπιση κινδύνων από την εκδήλωση σεισμικών φαινομένων»*

**Τμήμα Σχεδίων Έκτακτης Ανάγκης –
Πρόληψη**

**ΟΡΓΑΝΙΣΜΟΣ ΑΝΤΙΣΕΙΣΜΙΚΟΥ
ΣΧΕΔΙΑΣΜΟΥ ΚΑΙ ΠΡΟΣΤΑΣΙΑΣ
Ο.Α.Σ.Π.**

Email: info@oasp.gr



τηλ. 210 6728000

Fax. 210 6779561